

Car-Dealer Win32

© by HAFU EUROSOFТ Ltd. Wuppertal / Germany



Для нового поколения 32- разрядных операционных систем :
Windows 98 / Windows NT 4 / 2000 / Windows XP

**Созданное на основе практического опыта и практически
опробованное программное обеспечение для полного
производственного цикла автопредприятия**

Car-Dealer Win32

Основание и развитие

HAFU с 1978 года занимается *исключительно* только программным обеспечением для автомобильных предприятий. Программные продукты HAFU внедрены и продолжают внедряться на таких предприятиях как: ALD Autoleasing, AUDATEX, VEEDOL и SKODA.

Контакт с фирмой:



**Rückertweg 3
D-42115 Wuppertal**
Tel.: +49 (0202) 69 54 900
Fax: +49 (0202) 69 54 90-1
e-mail : info@hafudata.de
Internet : <http://www.hafusoft.de>

Персона для контакта:



Ганс Фурман (HaFu) является разработчиком, создавшим основу для наших современных программных продуктов и продолжает оставаться в нашем предприятии основным консультантом. Его имя хорошо известно в автомобильной отрасли, поскольку он более 20 лет работает в этом секторе и всегда заботится о том, чтобы программное обеспечение имело практическую направленность и было сориентировано на пожелания пользователя. Это является ключевой целью для нашего предприятия и его отделений.

Профиль фирмы

В прошлом HAFU обеспечила себе на рынке программного обеспечения Германии ведущую позицию в автомобильном секторе. Кроме немецких фирма обслуживала также австрийских потребителей и имела отдельные филиалы в странах Восточного Блока. С появлением 32-разрядных Windows открылись новые рынки в Европе. Поддержка пользователей обеспечивается преимущественно через ISDN и Internet. Для телефонных консультаций пользователей существует «Горячая линия».

Сервисные предложения

Через нашу «Горячую линию» мы обеспечиваем постоянные телефонные консультации нуждающимся в помощи пользователям. Кроме того мы проводим в наших учебных помещениях ежемесячные семинары по нашим программам. Размер оплаты за участие в семинаре определяется только себестоимостью наших затрат. Регулярное техническое обслуживание программ и данных пользователя осуществляется тремя различными путями. Первым является наш Internet-Сайт (<http://www.hafusoft.de>). Вторым путем является связь через ISDN. Этот путь используют около 75% наших пользователей.

Третьим путем является отправка носителей данных по почте.

Описание продукта

Линия программного продукта Car-Dealer предлагает полный охват производственного цикла автомобильного предприятия, от одной рабочей станции до WAN (Wide-Area-Network) с 99 рабочими станциями. При этом обеспечивается обмен данными с учетом всех производственно важных товарооборотов и расшифровок для каждого поставщика.

Очень важно, что требуется совсем мало усилий для того, чтобы научиться использовать сложные, но легко осваиваемые функции продукта. Стоимость обучения пользователей на наших двухдневных семинарах с обслуживанием и ночлегом составляет:

для первого участника 350,00€;

для двух участников 550,00€;

для троих участников 700€ и для каждого последующего участника 150,00€.

Область применения

- Продавцы транспортных средств, включая двухколесные
- Импортёры и экспортёры транспортных средств
- Гарантийные автомастерские и продавцы
- Предприятия по ремонту грузовых автомобилей
- Автомастерские
- Продавцы запасных частей
- Покупатели запасных частей
- Небольшие судостроительные верфи
- Автоэксперты

Операционные системы

С начала 1999 года мы внедряем вариант продукта для платформы Windows 32 бит с многоязыковой поддержкой.



HAFU является членом

Microsoft®

MSDN™
Business
Connection

Car-Dealer Win32 применим везде, где транспортные средства играют хоть какую-либо роль !

Car-Dealer Win32 это :

- независимость от того, кто произвел транспортное средство
- охват всех марок транспортных средств и отраслей автомобильного сектора
- ориентированность на клиента
- информативность результатов анализа
- адаптивность к возрастанию ваших потребностей

и легкость в использовании !

Наши программы охватывают все текущие **сферы деятельности** автопредприятия:
Покупка и продажа транспортных средств/
Кредитование покупок / Ведение банка данных транспортных средств/
Импорт и экспорт транспортных средств



Склад / Запасные части и принадлежности
Оперативное управление / Учет

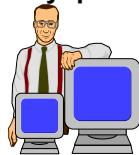

Информация для руководства / Управление предприятием
Центральный компьютер



Приемка в ремонт / Организация производства работ
Предложения / Поручения / Счета / Касса



Бухгалтерия и финансы



Десять пунктов, которые говорят за нас:

1.

Наши программы могут быть установлены как для одного пользователя на одном компьютере, так и в сети как многопользовательская система (для одной или более фирм / производств / предприятий). Они работают под Windows на компьютерах стандартной конфигурации; отличаются удобным интерфейсом пользователя и удивляют скоростью доступа к данным; охватывают все текущие сферы деятельности автопредприятия от покупок, продаж, хранения, производственных работ и т.д. до финансово-бухгалтерских операций.

2.

Предоставляется широкая и регулярно обновляемая по данным производителей номенклатура запасных частей и трудоемкости видов работ.

3.

Дополнительно мы предлагаем также интегрированный доступ к информации по запасным частям, находящимся в свободной продаже.

4.

Далее мы предлагаем интеграцию оценки и предварительной сметы расходов, например, от Audatex, Eurotax/Schwacke или DAT. Для калькуляций стоимости ремонтных работ прилагаются также цены и трудоемкости видов работ от других производителей.

5.

С помощью наших программ пользователи могут гибко реагировать на требования рынка. Все сроки будут отслежены. При приемке транспортного средства в ремонт используются стандартные «пакеты работ». Могут быть также составлены и предложены собственные пакеты. Это гарантирует использование при всех вычислениях актуальных цен и трудоемкости видов работ.

6.

Мы храним данные по всем предыдущим работам предприятия. Функция «История» сокращает время поисков. Всегда можно мгновенно установить, что, когда, как, в каком состоянии в течение года предприятием было продано или с каким-либо транспортным средством сделано. Результаты поиска могут быть распечатаны или подвергнуты дальнейшей обработке.

7.

Наши программы не знают проблем с изменением столетия. Они работают с ценами в ЕВРО и обеспечивают точность вычислений до пятого знака после запятой.

8.

Наши программы без каких-либо дополнительных устройств могут иметь доступ к банковскому персональному компьютеру. Также возможно взаимодействие с вычислительными машинами более высокого класса.

9.

Наше программное обеспечение не является «одноразовым» продуктом. Мы работаем в автомобильной отрасли более 20 лет. Мы знаем все проблемы и имеем опыт. Мы имеем большое количество инсталляций и причисляем себя к самым значительным производителям подобного программного обеспечения на рынке. В рамках поддержки программного обеспечения мы развиваем (из практического опыта – для практического использования !) наши программы по дополнительным пожеланиям пользователя. Поэтому наши пользователи всегда имеют актуальные программы, которые - поскольку они должны конкурировать с другими программами – должны быть не только хорошими но и лучшими.

10.

Хороший товар имеет свою цену, но вы легко заметите, что наш программный продукт содержит все необходимое. Мы не работаем по принципу "то тут – то там". Вы получите пакет единого образца. Его цена соответствует затраченным усилиям ! По цене *Car-Dealer Win32* вполне приемлем для среднего предприятия!

Поэтому : *Car-Dealer Win32*

Сервис и поддержка

Освоение / Обучение / Горячая линия

Мы предлагаем вам участие в хорошо налаженных семинарах, при проведении которых практикуется разбивка пользователей на отдельные группы по уровню знаний. Нашей целью является то, чтобы работники наших клиентов овладели системой, чтобы они были удовлетворены нашими программами и хотели бы их использовать. Для проведения этих семинаров у нас есть собственный центр обучения, оснащенный компьютерными системами с учебными программами из расчета максимум два участника семинара на одно рабочее место. При проведении семинаров учитываются интересы отдельных предприятий, чтобы увязать освоение стандартного программного обеспечения с их потребностями. Эти возможности гарантируют беспрепятственное освоение пакета даже людьми, не обладающими компьютерной грамотностью. Наш **семинар для начинающих всегда открыт не только для наших пользователей, но и для интересующихся лиц**, которые хотели бы самостоятельно убедиться, насколько наши программы легки в использовании. Кроме того, вы можете также убедиться в своих возможностях по глубокому освоению программного пакета.



Предлагаются следующие семинары:

- **Двухдневный семинар для начинающих**
- **Кладовщики**
- **Советы и приемы**
- **Мастерская II**
- **Продажа транспортных средств**
- **Клуб идей**

Если, в дальнейшем, вы столкнетесь с какими-либо проблемами, то в рабочее время, в рамках договора на поддержку программного обеспечения, вам всегда охотно поможет наша «Горячая линия», хорошо известная среди пользователей своими надежностью и компетентностью. Благодаря телефону и, особенно, ISDN - связи сегодня расстояния больше не создают проблем.



Наше предложение по быстрому и беспрепятственному обмену данными: техническое обслуживание через ISDN и InterNet (<http://www.hafusoft.de>)



исключаются техническое обслуживание на расстоянии обеспечивается соответствующим пунктом меню. При этом ваш компьютер связывается с нашим и наш работник сможет тогда принять этот ISDN-вызов и быть для вас полезным.

Техническое обслуживание на расстоянии делает возможным для вас не только получение данных и программ, но и поддержку вашей системы непосредственно из нашего здания. Телефонной связи не требуется. Программы и данные от вас к нам или от нас к вам могут быть переданы с высокой скоростью в течение немногих секунд или минут. При этом полностью отсутствуют ошибки, присущие пересылке данных на дискетах. Старт такого сеанса

исключаются техническое обслуживание на расстоянии обеспечивается соответствующим пунктом меню. При этом ваш компьютер связывается с нашим и наш работник сможет тогда принять этот ISDN-вызов и быть для вас полезным.

Мы рекомендуем программное обеспечение для ISDN-карт «Fritz! 32bit» начиная с версии **3.0** и выше! (бесплатный Update по адресу <http://www.avm.de>)

Car-Dealer Win32

это пакет полного программного обеспечения для автомобильного предприятия и охватывает следующие аспекты:

- Управление продажами транспортных средств
- Управление производством от обработки предложений, приемки и освидетельствования транспортного средства, обработки заказов, оперативного управления ходом работ до счетов на оплату и ведения кассы
- Управление складом и материалами включая учет
- Управление бухгалтерией и финансами
- Программы, обеспечивающие контакт с клиентами

Право лицензированного использования пакета может быть приобретено после единовременной оплаты по следующим градациям:

- **Одно рабочее место**
- **Локальная вычислительная сеть**
- **2- 5** рабочих мест
- **6 -10** рабочих мест
- **11-20** рабочих мест
- **21-39** рабочих мест
- **свыше 40** рабочих мест

Полный объем функций пакета содержится в следующем ниже перечне задач

Дополнительно мы предлагаем **Договор на поддержку программного обеспечения** с ежемесячной оплатой. Поддержка программного обеспечения подразумевает не только пользование «Горячей линией», но и гарантирует нашим пользователям получать все изменения и доработки к нашим программам.



Наши предложения по семинарам для успешной работы с нашими программами

Семинары	Сроки проведения семинаров сообщаются по факсу. Обучение проводится в нашем учебном центре в городе Ремшайд, земля Северный Рейн-Вестфалия.
Мастерская I 2 дня	Семинар для начинающих с введением понятий констант, исходных данных и обработки заказов.
Мастерская II 2 дня	Детализированное обучение по взаимосвязям отдельных программ и сообщений и применению расчетов различного вида.
Кладовщики 1 день	Специальное обучение по запасным частям, включая заказ, поступление, учет и результирующую обработку данных.
Продажа транспортных средств 1 день	Специальное обучение по продаже транспортных средств включая советы по расширению торговли.
Советы и приемы 1-2 дня	Как видно из названия, эти семинары не имеют специальной программы и посвящены не всегда вполне очевидным взаимосвязям при обработке данных.
Клуб идей 1 день	Этот семинар не имеет специального содержания. Здесь идет речь о встречах опытных пользователей и обсуждении их идей и пожеланий для последующего их внедрения в программное обеспечение.

Семинар "Мастерская I" открыт также для интересующихся лиц с тем, чтобы они могли подучить хорошее и глубокое впечатление о многогранности возможностей и простоте использования наших программ.

Сроки проведения семинаров и возможность сделать заявку на участие в них вы найдете в Интернете по адресу :

<http://www.hafusoft.de>

Приглашение

Обзор объема решаемых задач и характерных признаков

Car-Dealer Win32

Вам даст следующий ниже

Перечень задач .

Мощность *Car-Dealer Win32* словами описать невозможно....

... это надо видеть !

- возможности, которые предлагает наш программный продукт
- скорость работы и доступа к данным
- простота работы с меню
- поиск запасных частей и трудоемкостей видов работ и многое другое

Все это мы охотно вам покажем !

Технологии

- Полная совместимость с Windows 32 бит
- Поддержка любых печатающих устройств
- Технология обработки данных, базирующаяся на MS Access и открытая для других Windows - приложений
- SQL-запросы для ускоренного доступа к данным
- Экономия памяти за счет использования для графических изображений только JPG и GIF форматов
- Обработка текстов в RTF -формате
- Генерация отчетов с возможностью дальнейшего использования как экспортного файла в стандартном формате или в качестве Email-сообщения
- Широкое использование Internet – технологий для поддержки программного обеспечения, обмена информацией, продаже транспортных средств, а также связи с филиалами

Перечень решаемых задач

Car-Dealer Win32 – это интегрированное управление функционированием всех задействованных рабочих мест – будь то один компьютер или локальная вычислительная сеть – для одной или , с соответствующей перенастройкой, более фирм

Составление заказов и приемка их в производство

Обработка предложений, Составление заказов, Оформление заказов, Оформление поручений на производство работ, Оформление продаж за наличный расчет, Составление счетов, исчисление налога на замененные детали, Кредитование, Составление внутренних документов, Составление накладных, автоматическое сохранение данных для функции «История», Составление пакетов работ, Оформление гарантийных обязательств и.т.д. Занесение данных в кассовую книгу, управление кассой, контроль сроков проведения технических осмотров и.т.д.

Оперативное управление производством

Управление исполнением заказов / Распределение заданий, составление перечней работ, требующихся материалов и красок, контроль за ходом выполнения работ.

Автоматическая система скидок

например, для оптовых клиентов, государственных учреждений, посредников

Ведение банка исходных данных

по клиентам , поставщикам, запасным частям, транспортным средствам, видам работ, производственному персоналу и пакетам работ.

Управление складом и движением материалов

Автоматическое списание в соответствии с выполняемыми заказами, оперативное управление движением с учетом сезонных особенностей, выявлением недостатков и входным контролем, контроль товаров на наличие всевозможных скидок, автоматическое вычисление усредненных цен, идентификация заменяемых частей и.т.д. как для центрального склада, так и в местах промежуточного хранения.

Учет

Распечатка перечней, обработка, оценка.

Программы для торговли транспортными средствами

для новых и подержанных машин, включая распечатку перечней, финансирование покупок, поддержку агентурной сети, оценку, управление предложениями, поставками, в том числе с использованием Internet. При этом обеспечивается точный учет издержек и подготовка комиссионных вознаграждений.

Управление продажей транспортных средств

Рассмотрение наличия транспортных средств по количеству, срокам поставки, расходам, ценам; оценки выручки и.т.д.

Служба обработки пакетных заказов

Полная информация по выполняемым работам и используемым деталям с учетом наличия и актуальных цен. Существуют пакеты с фиксированными ценами. Например, для проведения техосмотров.

Обзор реализации

по выполненным заказам с учетом работ, деталей, материалов, транспортных средств и.т.д.

Сетевые функции

Управление устройствами печати, обменом информацией, доступом.

Контроль открытых позиций

обработка реестров неоплаченных счетов с автоматическим формированием содержания писем-напоминаний. Имеется возможность свободной обработки текста.

Обработка текстов

Свободный ввод текстовой информации с возможностью использования графических изображений и полным доступом ко всем исходным данным. Идеален для формирования серийных писем и различного рода формуляров. Текст создается в RTF-формате и может быть обработан в другом текстовом редакторе .

Экспорт данных

для последующей обработки другими программами.

и многое другое ...

Интерфейсы для пользования каталогами запасных частей :

- **Atris** начиная с версии 5.0 Stahlgruber, каталог деталей
- **CAPS** Mitsubishi, каталог деталей и поставок
- **Consult** Renault, каталог деталей
- **ETK** BMW, каталог деталей
- **EuroFast** Nissan, каталог деталей
- **ETOS** V.A.G., каталог деталей
- **Elekat** начиная с версии 4.0 Augros, каталог деталей
- **EPC** Mazda, каталог деталей
- **EPC** Opel, каталог деталей
- **Subaru-Fast**, каталог деталей
- **Multicat** Eucon / свободные продавцы, каталог деталей
- **Microcat** Daihatsu, каталог деталей
- **Microcat** Ford, каталог деталей
- **Skoda**, импорт данных
- **TecDoc** или **Coparts**, каталог деталей
- **TIS2000** Opel, каталог временных нормативов
- **TiRep** Temot / Autoplus, каталог деталей

Предоставляются также следующие интерфейсы :

- **Audatex**
Прием данных по предварительным сметам расходов и оценкам стоимости транспортных средств
- **Eurotax/Schwacke**
Прием данных по оценкам стоимости транспортных средств
- **DAT**
Прием KV (SilverDat II / Win95)
- **FIBU**
Доступ к программам Syska Eurofibu, DATEV, HS - Fibu и KHK Classic Line 7.10 и Quantum Mega
- **Kassendisplay** (Jarltec 8003-Treiber)
- **VHVK** BMW, обмен данными и **KER**
- **Subaru ASFI** обмен данными
- **Barcodesystem** Печать и распознавание штрихкодов
- **Экспорт записей в банковские счета для банковских программ (DTAUS)**

Дополнительные данные:

- **Банк данных по номерам государственной идентификации легковых автомобилей**
- **Банк данных по моделям автомобилей** около 14500 актуальных моделей

Содержательные интерфейсы и данные :

- **AutoScout 24 / MasterCar**
отправка данных в банк данных транспортных средств в Internet
- **Специальные интерфейсы Eurotax/Schwacke** автоматический доступ к данным на автомобиль по его Schwacke-номеру.
- **Справочник почтовых индексов** Германии включая карты регионов и городов.
- **Формуляры** Более 1000 формуляров и стандартных текстов для повседневного использования.
- **Таможенные декларации**

Перечень решаемых задач

Вы можете, также посмотреть в

Internet по адресу :

<http://www.hafusoft.de>

Предоставляются данные по следующим поставщикам :

Германия	
Легковые автомобили	Мотоциклы
Alfa Romeo	BMW
Audi	Hercules
BMW	Honda
Citroën	PGO (Mitsubishi Roller)
Chrysler	Piaggio
Daewoo	Kawasaki
Daihatsu	Moto Guzzi
Ferrari	Yamaha
Fiat	Anhänger
Ford	Brenderup
Honda	Westfalia
Hyundai	
Kia	Грузовые автомобили
Lancia	DAF
Mazda	MAN
Mercedes-Benz	Renault
Mitsubishi	IVECO
Nissan	
Opel	
Peugeot	
Proton	
Renault	
Seat	
Skoda	
Subaru	
Suzuki	
Toyota	
Trabant/Wartburg	
VW	
Volvo	

Требования к техническому и системному обеспечению

Наше программное обеспечение функционирует на стандартных персональных компьютерах с операционными системами Windows 95/98/NT/2000/XP. Мы охотно возьмем на себя техническое обслуживание ваших компьютеров.

Рабочее место

Pentium не менее 300 МГц, 64 МБ ОЗУ, 4 ГБ свободного места на жестком диске, CD-дисковод, монитор типа SVGA не менее 2МБ (разрешающая способность не ниже 800x600 High Color), мышь, ISDN-карта, звуковая карта (рекомендуется), чернильный или лазерный (рекомендуется) принтер. Операционные системы Microsoft® Windows™ 95/98 /NT 4.0 начиная с SP4/2000 начиная с SP6/XP . Microsoft® InterNet-Explorer™ начиная с версии 5.0.

Сервер

Pentium не менее 300 МГц, 128 МБ ОЗУ, 4 ГБ свободного места на жестком диске, CD-дисковод, монитор типа SVGA не менее 2МБ (разрешающая способность не ниже 800x600 High Color), мышь, ISDN-карта, звуковая карта (рекомендуется), чернильный или лазерный (рекомендуется) принтер. Операционные системы Microsoft® Windows™ 95/98 /NT 4.0 начиная с SP4/2000 начиная с SP6/XP . Microsoft® InterNet-Explorer™ начиная с версии 5.0.

Локальная вычислительная сеть

Локальная вычислительная сеть должна быть установлена так, чтобы каждое устройство и каждый пользователь, которые должны работать с Car-Dealer Win32, имели доступ к серверу. Каждый компьютер должен быть оснащен сетевой картой 100MBit. Мы рекомендуем кабельные соединения с разъемом RJ45.

Устройство печати

Car-Dealer Win32 использует драйверы печатающих устройств только для платформы Windows™.

ИНФОРМАЦИЯ О ПРОГРАММАХ

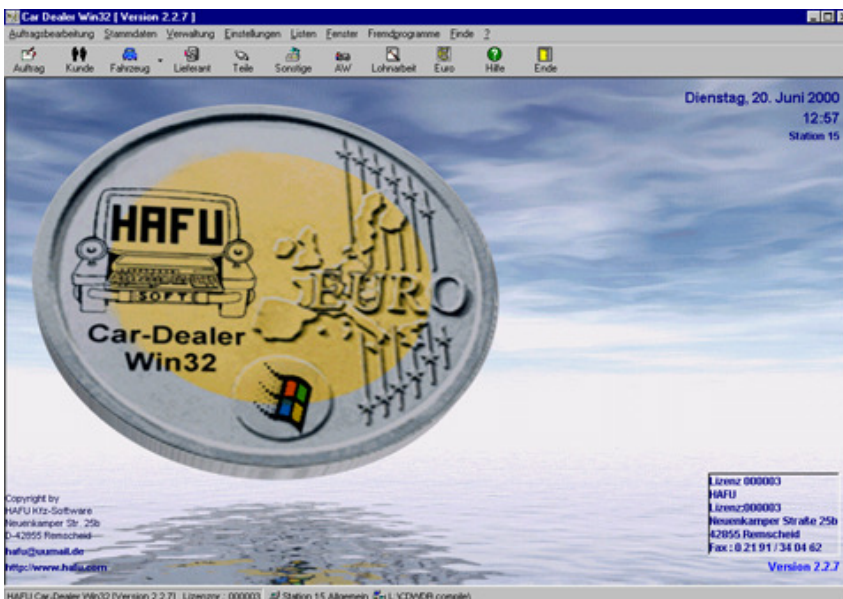

Для выбора желаемой функции Car-Dealer Win32 предлагает главное меню, которое поможет вам в любой ситуации.

Вызов наиболее часто используемых программ может быть осуществлен со специальной панели, оснащенной графическими изображениями, каждое из которых соответствует определенной программе. Щелкните левой кнопкой мыши по соответствующей картинке и нужная вам программа запустится.



Транспортные средства

- Независимо от того, что вы собираетесь делать с транспортным средством, ремонтировать или продавать, в **Car-Dealer Win32** это всегда осуществляется в одном и том же диалоговом окне.

Поскольку сюда выводится очень много информации, вам необходимо выбрать нужную. Вы можете это сделать при помощи левой кнопки мыши. В нашем примере мы выбрали представление производственных данных, содержащее также информацию о номере государственной идентификации и Eurotax / Schwacke – номере транспортного средства, что облегчает дальнейший поиск информации при составлении предварительных смет расходов и оценке стоимости транспортного средства.

Этого достаточно также для того, чтобы получить и любые другие данные по этой модели. Мы имеем такие данные для около 14.500 присутствующих на рынке моделей. Вы можете соответствующим образом изменить данные либо вызвать дополнительную информацию.

Поскольку при продажах, зачастую, не всегда на руках имеются проспекты, мы охотно предложим вам соответствующее изображение на основе фотографии официального производителя. Щелчок левой кнопкой мыши и вы можете рассмотреть изображение такой же величины, как и на этом примере. Для оценки стоимости транспортного средства и системы кредитования покупки все устроено таким образом, чтобы передавать необходимые вам данные из одного диалогового окна в другое.



Обороты



Для всех существенных исходных, как, например исходные данные по клиентам, мы создали для вас страницу оборотов, на которой вы можете посмотреть выполненные для каждого клиента объемы работ. Эти обороты разделены на месяцы и годы и составляют, таким образом, историю работ, которую вы можете различными способами анализировать. Такие страницы оборотов существуют также для транспортных средств, поставщиков и групп продуктов. Для запасных частей существует специальная страница оборотов. В качестве приведенного здесь примера мы

выбрали страницу оборотов для поставщика.

Для представления информации по оборотам в графическом виде мы выбрали следующие три примера :

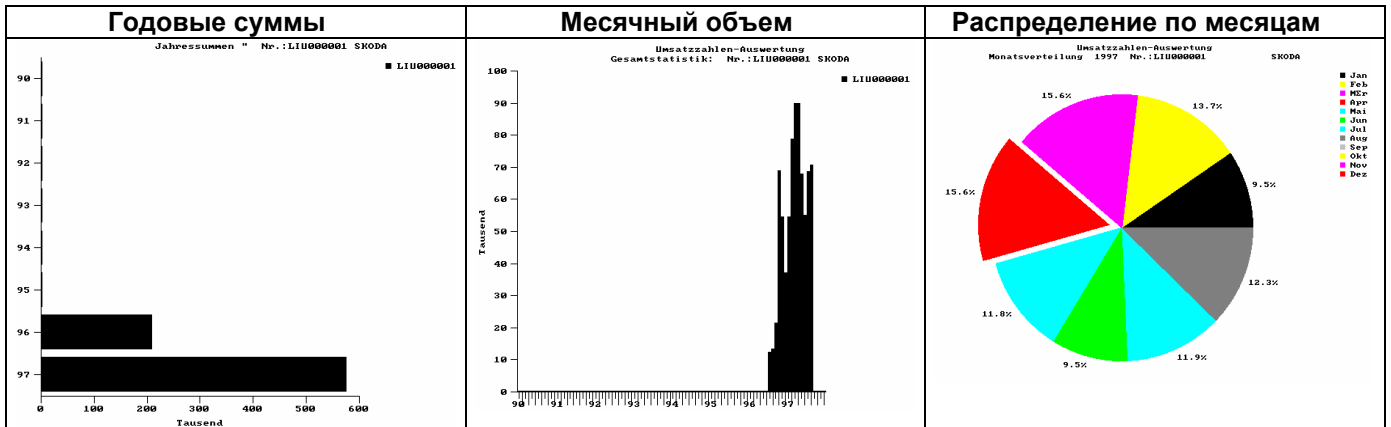

Составление заказа

Car Dealer Win32 | Version 2.2.7 | [Auftrag bearbeiten] | Auftragsnummer: 990003

Netto 0,00
Steuer 0,00
Gesamt 0,00

Pos.	SY	Nummer	Bezeichnung	Rel.	Fak.	Menge	E-Preis	Gesamt
001	HE							
002	SO	47899999	Fehlerspeicher Steuergerät ZV ausgelesen	0,00	1,00	15	1,05	0,00
003	AO	70921900	VERPLEDUNG FÜR RÜCKWÄNDLAPPE A+E	0,00	1,00	20	1,05	0,00
004	SO	55739999	Bedienungsanleitung Klappse hinten	0,00	1,00	15	1,05	0,00
005	AO	55841800	STELLMOTOR H EIN/AUSGEBBAUT	0,00	1,00	20	1,05	0,00
006	TO	380959781	STELLMOTOR	0,00	1,00	1	11,10	0,00
007	KE							

Составление заказа является ядром программного пакета **Car-Dealer Win32**. При составлении заказа вы имеете полный доступ ко всем исходным данным **Car-Dealer Win32**. После того как выбраны вид заказа, клиент и транспортное средство, вы можете через отдельные позиции или пакеты работ привести заказ в соответствие с действующими сегодня ценами. Подробно о всех возможностях при составлении заказа вам расскажут на семинарах и при внедрении, поскольку в рамках информационной брошюры это было бы сделать затруднительно. В этом месте важным является упомянуть также, что при регистрации заказа осуществляется связь с другими программами и банками данных, к которым мы создали соответствующие интерфейсы. Это делается для того, чтобы хранящиеся здесь данные автоматически, без дополнительного набора занесли в составляемый заказ.

В любой момент вы можете определить, что сейчас должно сейчас происходить с любым заказом. Поэтому вы можете, например, сначала зарегистрировать производственный заказ, а уже потом включить в него конкретные позиции. В нашем примере сначала было завершено формирование заказа, а уже потом был оформлен счет. Вы можете привести форму счета в форму, присущую вашему предприятию. Вы можете сами сформировать

бланк счета с графической шапкой и использовать при распечатке счета его или заранее напечатанные бланки. При составлении счета вы можете также выбрать печатать или нет номера деталей и установить такие позиции данных счета как номер счета, данные транспортного средства, данные клиента и т.д.



Автомастерская

«Петров и сын»

111531 г. Москва

Шоссе Энтузиастов 89

Сергей Петров

Тел.: 095/300-56-78 · Факс: 095/300-56-75

Счет в € :

- Продажа автомобилей
- Ремонт автомобилей
- Новые и бывшие в употреблении детали
- Проведение техосмотра и проверки на загазованность

Сергей Петров 111531 г. Москва Шоссе Энтузиастов 89

Для Константина Яковлева

101100 г. Москва

ул. Мясницкая 45 кв.9

ОБРАЗЕЦ**Счет 015782**

Заказчик	Заказ	Лист
Д001174	019650	0001
Дата	Принят	
01.04.2004	01.04.2004	
Приемщик		
А.Емельянов		

Заводской номер	Обозначение	Техосмотр	Проверка на загаз.	Километраж
58686868585	W XX 99	15.03.2003	15.03.2003	10000
OCTAVIA 1.8 LIMOUSIN LIMOUSINE OCTAVIA 1.				

Шифр	Описание*	Кол.	Цена	Всего
36 007 798 9	ALUFELGE	4	358,00	1432,00
2055016ZCONCZ91	SOMMERREIFEN CONT	4	125,00	500,00
МОНТАЖ	МОНТАЖ И БАЛАНСИРОВКА 4 КОЛЕС	1	7,80	7,80
УСТАНОВКА ВЕНТМЛЕЙ	УСТАНОВКА ВЕНТМЛЕЙ	4	0,25	1,00
ПРОВЕРКА ОБОДОВ	РЕГИСТРАЦИЯ ОСМОТРА	1	35,00	35,00
000005200	НОНЛРАУМVERSIGEL	1	60,00	60,00

*Описание деталей дано на языке страны-производителя

Работа:	Деталм:	Прочие расходы:	Нетто:	НДС:
124,80	2028,00	0,00	2152,80	344,48
				Окончательная сумма:
				2497,28 €

Указанная сумма получена с благодарностью наличными/чеком : _____
Мы благодарим вас за ваш заказ и желаем вам счастливого пути!

Самостоятельно изменяемые формуляры

Пример формуляра в окне обработки текстов :

```

#SFBK_1#
#Kunde.Anrede#
#Kunde.Name1#
#Kunde.Straße#

#Kunde.Plz# #Kunde.Ort#

#Kunde.Briefcode#

wir freuen uns, Ihnen folgendes Fahrzeug anbieten zu können:
#Fzg.Bildnr:#
Preisschildnummer : #Fzg.PreisSchildNr#
Typ : #Fzg.Modellbez#
Hubraum : #Fzg.Hubraum# ccm kw(PS) : #Fzg.KW# / ( #Fzg.PS#)
Katalysator : #Fzg.Katalysator# Gänge/Getriebe : #Fzg.Gänge#
Zulassungsdatum : #Fzg.ZulassDatum# Kilometerstand : #Fzg.TachostandKM#
HU(TÜV)/AU : #Fzg.HU# / #Fzg.AU#
Ausstattung : #Fzg.ausstattung#

Netto Preis : DM #Fzg.VKNetto#
Brutto, inkl. MwSt : DM #FZG.VKPREIS# entspricht € #EFZG.VKPREIS#

Angebotsdatum : #SFD_d.mmm yyyy#
Dieses Angebot hat eine Gültigkeit von 7 Tagen.
    
```

Verkäufer

Пример распечатки :



```

Preisschildnummer : 346
Typ : MX-5 16V ROADSTER
Hubraum : 1598 ccm kw(PS) : 66 / ( 90 )
Katalysator : EUR3 Gänge/Getriebe : 5
Zulassungsdatum : 01.03.1998 Kilometerstand : 35000
HU(TÜV)/AU : 03.2001 / 03.2001
Ausstattung :
Colorverglasung ,Drehzahlmesser ,4 Felgen-Sonderausführung ,2 Elektr. Fensterheber
5 Fünfganggetriebe ,2 Kopfstützen ,2 Verstellbare Spiegel ,Servolenkung ,2 Sportsitze
234 HECKWISCHER388 SERVOLENKUNG782 MOTORANTENNE883 GETONTE SCHEIBEN
    
```

```

Netto Preis : DM 34.000,00
Brutto, inkl. MwSt : DM 39.440,00 entspricht € 20.165,35
    
```

Angebotsdatum : 20. Mai 2000
Dieses Angebot hat eine Gültigkeit von 7 Tagen.

Verkäufer

Для распечатки формуляров используется обычная белая бумага. Формуляр может быть обработан в окне обработки текстов. Возможен ручной ввод данных во все поля. Данные по клиентам и транспортным средствам уже занесены.

Стандартные формуляры

Смета расходов на ремонт, Свидетельство о приемке

Name des Versicherungsnehmers Polaris vers. AG	
Abteilung K-Schaden Filz-Nr. des Versicherers 40002246	
Reparaturkosten-Übernahmebestätigung Nachherführung - Versicherungsschaden im Bereich des Reparaturbetriebs Auftrags-Motorennummer Motorwerkstatt Muensterweg 31 * 81025 München * Tel: 08901 9999 99-6	
Fahrzeugnummer des Reparaturbetriebs: 9741027	
A. Erklärung des Halters des beschädigten Fahrzeug zum Schaden vom: 04.05.2000 Name und Anschrift des Halters des beschädigten Fahrzeuges Hans Peter Tiedert Taubstraße 25b 421111 Tiedert Tel. Taggeber: 64826 Tel. Privat: 64836 Tel. Taggeber: Tel. Privat:	
Versicherungsnummer Polaris vers. AG K 000 000 000 K 00 000 000 K 00 000 000	
Angaben über das beschädigte Fahrzeug Hersteller und Typ VW Golf IV Baujahr, Typ und Einzel-Nr. in der Werkstattnote 87543	
Name und Anschrift des Versicherers Polaris vers. AG Telefon	
Kurze Unfallbeschreibung: K. Unfallort ... Überfahren Schaden Schaden ...	
B. Bestätigung des Kraftversicherers zur Schaden-Nr.: 1. Der Versicherungsnehmer haftet zu ... % der Reparaturkosten ... Haftungsbetrag ist noch nicht geklärt 2. Der Versicherer ... 3. Bestätigung ...	
Datum und Unterschrift des Geschädigten Datum sowie Stempel und Unterschrift des Versicherungsnehmers	

Для распечатки формуляров используется обычная белая бумага. Формуляр может быть обработан в окне обработки текстов. Возможен ручной ввод данных во все поля. Данные по клиентам и транспортным средствам уже занесены.

Кроме того существуют следующие стандартные формуляры:

- Таможенная декларация
- Договор на аренду автомобиля
- Договор на продажу автомобиля
- Договор на покупку автомобиля

и др.

<http://www.hafudata.de>

Пожалуйста, посетите нас здесь, это стоит того !



HAFU EUROSOFT Ltd.

Rückertweg 3

D-42115 Wuppertal

Tel.: 0202 / 69 54 900 Fax: 0202 / 69 54 90-1

E-Mail : info@hafudata.de · web: <http://www.hafusoft.de>
