



HAFU Car-Dealer Win32

für Microsoft Windows™ 2000/XP Professionell

© by HAFU

Das Programm HAFU *Car-Dealer* Win32 bietet eine komplette Betriebsabwicklung für KFZ - Betriebe. Vom Werkstattauftrag über den Fahrzeughandel bis zur Verwaltung der offenen Posten. Wichtige Erleichterungen für Ihre Arbeit sind das automatisierte Einlesen und aktualisieren der Teilekataloge und Arbeitswerte, Schadensabwicklung, Serienbriefe, Werbeschreiben sowie zahlreiche Historien. Der Einsatz des Programms ist skalierbar vom Einplatz bis zum WAN (Wide-Area-Network über ISDN) mit bis zu neun Filialen und 99 Arbeitsplätzen.

Modernste Software für die betriebliche Führung eines Kfz-Betriebes, wie z.B. :

- Fahrzeughändler (auch Zweirad)
- EU-Händler (Im- und Export)
- Vertragswerkstätten und -händler
- LKW-Reparaturbetriebe
- Freie Werkstätten
- Teilehändler
- Bootswerften
- Reisemobil- und Caravanhändler

Inhalte des Standardpakets

Auftrags- u. Werkstattannahme

Angebotsbearbeitung, Auftragsannahme, Auftragsbestätigung, Werkstattauftrag, Barverkauf, Rechnungen/Sammelrechnung, AT-Steuer, Gutschriften, Internbelege, Lieferscheine, autom. Historie, Paketerstellung, Garantieabwicklungen usw.

Kassenbuch & Offene Posten

Stammdatenerfassung / -Pflege

für Kunden, Lieferanten, Teile, Fahrzeuge, Lohnarbeiten, Personal und Pakete

Warenwirtschaft & Inventur

Disposition, auch nach Saisonformel, Rückstands- und Eingangsüberwachung, Wareneinsatzkontrolle, mittlere EK-Preise, Lagerbewertung, AT-Teile usw. Inventur, auch filialbezogen.

Fahrzeug-Verkaufs-Programme

für Neu- und Gebrauchtwagen, inkl. Listendruck, Angebotsverwaltung, Bestellwesen, sowie Internet-Bereitstellung. Kostenerfassung und Vorbereitung für Provisionen. Spezielle Unterstützung für Landmaschinen- und Gerätehandel

Verkaufsverwaltung für Fahrzeuge

Auswertung des Fzg-Bestandes nach Mengen, Terminen, Kosten, Einkaufspreisen; Erlösübersichten usw.

Paketabwicklung/-dienst

für Leistung, Kommentare, Tätigkeiten und Teile mit aktuellen Preisen und Beständen.

Erlösübersichten

nach Arbeiten (Tätigkeiten, Teilen, Lackierarbeiten, Fahrzeugen usw.

Textbearbeitung & Formulare

Ideal für Serienbriefe und Formulare. Erzeugung von RTF-Dateien für den Austausch mit anderen Schreibprogrammen. Standardformulare, auch selbst änderbar.

Datenexporte

Für Auswertungen in anderen Programmen und Internet-Datenbanken.

Verwaltung von Filialen

Zwei Filialen sind grundsätzlich verwendbar.

und vieles mehr ...

Highlights

Fahrzeugstamm

Werkstattfzg. mit KBA-Auswertung (D) *
 Verkaufsfzg., inkl. frei definierbarem Preisschild *
 Datenfelder für diverse Auswertungsmöglichkeiten bei Anschreiben *
 Individ. Anpassbare Angebote

Schnellanlage Fzg (D)

Einfach KBA-Nummer eingeben (falls vorhanden) und der Bildschirm füllt sich mit den KBA-Daten. Ansonsten man. Angaben erforderlich.

Ausfuhranmeldung (D)

Direkter Druck auf amtl. Formularen für den Export von Fahrzeugen.

Kalkulationsbeispiel

==== Summe der angefallenen Kosten excl. Steuer =====	
Entstandene Teilekosten	: 940,00
Entstandene Kleinteilekosten	: 0,00
Entstandene Lohnkosten	: 93,00
Kosten durchlaufende Posten	: 53,90
Kosten Fremdrechnung	: 80,00
Kosten der Finanzierung	: 0,00
Standkosten	: 0,00
<hr/>	
Summe bisher angefallener Kosten	: 1.166,90
<hr/>	
Hinterlegter Einkaufspreis	: 1.551,72
+ Summe der bisherigen Kosten	: 1.166,90
Tatsächlicher Einstandspreis	: 2.718,62
<hr/>	
Hinterlegter Verkaufspreis	: 3.400,00
- Tatsächlicher Einstandspreis	: 2.718,62
<hr/>	
Tatsächlicher Rohgewinn	: 681,38

Interne Aufträge buchen Kosten auf das jeweilige Fahrzeug, dadurch wird eine Kostenkalkulation erst möglich.

Angebotsbeispiel



Preisschildnummer : 130
 Typ : **CORSA LIMOUSINE**

Hubraum : **1389** ccm
 Kw/(PS) : **44 / (60)**
 Gänge/Getriebe : **0**
 Zulassungsdatum : **17.02.2000**
 Kilometerstand : **74110**

Ausstattung :
 1 Colorverglasung , Elektr. Fensterheber ,
 Sonderlackierung, Schiebedach

Netto Preis : € 3.400,00
Brutto, inkl. MwSt : € 3.944,00

Angebotsdatum : 05.Jun 2003
 Dieses Angebot hat eine Gültigkeit von 7 Tagen.

 Verkäufer

Angebote sind individuell änderbar, vom Aufbau bis zu den gedruckten Werten.

Teilestamm

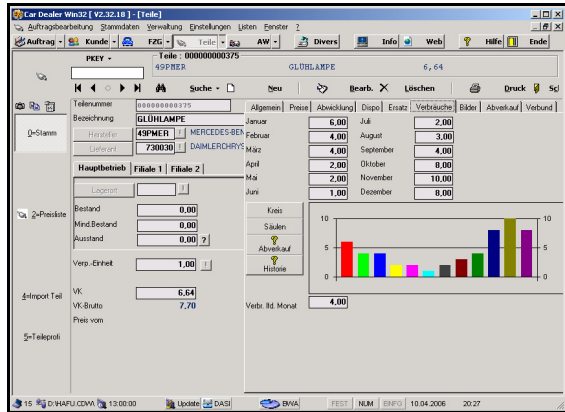

Verwaltung von Lager und Preisliste *
 Verbrauchsanzeigen * Historie des Teils *
 Abverkaufsanalyse * Dispoformeln für
 Bestellvorschläge * Bild-Hinterlegung * u.v.m

Auftragsannahme

Kunde und Fahrzeug im Überblick *
 Terminangaben * Auftragsbezogene Infos

Auftragspositionen

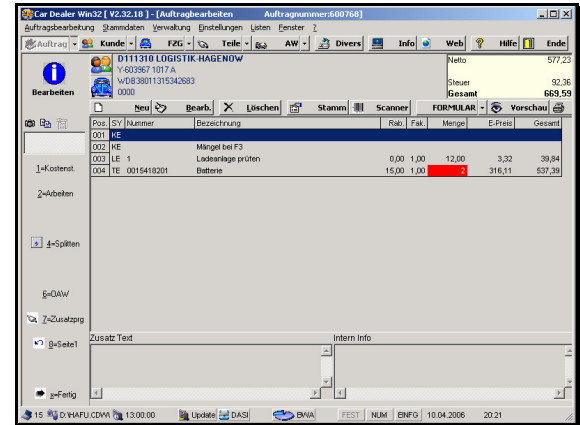

Teile & Arbeiten getrennt nach Lack und
 normal/Intern/Extern/Garantie * AW mit
 Soll/Ist/Berechnet-Zeiten * Kostenstellen *
 Zwischensummen * Pakete * Rechnung, Quittung,
 Lieferschein, Auftragsbestätigung, Gutschrift,
 Bondruck, etc.

Kundenstamm

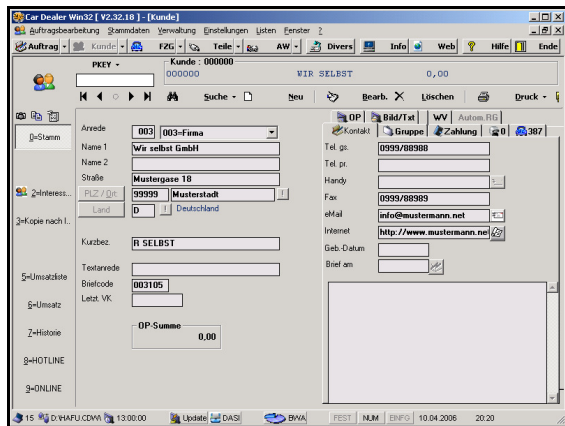

Überblick über die Fahrzeuge des Kunden * Zugriff
 auf die Historie * offenen Posten * Bilddaten und
 Dokumente * Datenexport

Teilekatalogschnittstellen



Direkter Import aus Teilekatalog in Auftrag *
 Jeweilige Schnittstellen laut nachfolgendem
 Leistungskatalog * Direkte Verbuchung der
 Bestände bei Übernahme

Komplette Auftragshistorie



Leistungskatalog

Schauen Sie hierzu auch ins
Internet unter :

www.hafu.info

HAFU Sales & Research Ltd.
Rückertweg 3
D-42115 Wuppertal
Fax : +49 (0202) 6954901

Verfügbare Schnittstellen zu Teilekatalogen :

- **ATRis** Matthies/Stahlgruber/Wessels+Müller
- **CAPS** Mitsubishi, Teilekatalog und Bestellung
- **Centro Digital** (Bosch)
- **Consult** Renault
- **ETK** BMW
- **EuroFast** Nissan
- **ETOS und ETKA** Audi, VW, Skoda, Seat
- **Elekat** ab 4.0 Augros
- **EPC** Mazda
- **EPC Online** DaimlerChrysler
- **EPC** Opel
- **Fast** Subaru
- **Microcat** Daihatsu, Ford, Hyundai
- **TECDOC** Behr/Bosch/Febi/LUK/Pierburg,
TecCat, Coparts, SelectDoc, Hoffmeister
& Meincke, ATP, Autopart, Binder,
Truckdrive-CD, Öppna / Dansk / Norsk
Bildelkatalog, Teu-KAT, Vergölst-CD,
PartsCat, DD CD, CAR Kfz
- **TecDoc** oder **Coparts**, Teilekatalog
- **TIS2000** Opel, Richtzeitenkatalog
- **TiRep** Temot / Autoplus, Teilekatalog
- **WIS/ASRA Online** DaimlerChrysler

verfügbare Schnittstellen :

- **Audatex** Übernahme der Daten von
Kostenvoranschlägen in Angebote
- **Eurotax/Schwacke** Übernahme von
Fahrzeuggewichtungen
- **DAT** Übernahme KV (SilverDat II / Win95)
- **FIBU** Schnittstellen zu DATEV, Lexware, Syska
Eurofibu/SQL-Fibu, HS - Fibu (IBM), Euroöl und
KHK Classic Line und 7.10, Quantum Mega und
AS400 DB-Fibu

Zusatzdaten :

- **KBA-Datenbank PKW**
Alle amtl. Modelldaten nach jeweiligem Stand

Enthaltene Schnittstellen/ Daten :

- **Postleitzahlen D, A, H**
Deutschland inkl. Gebiets- und Stadtkarten
- **Diverse Formulare**
- **Ausfuhrerklärung D**, für Zoll / Export

Zusatzfunktionen :

- **SMS aus Programm versenden z.B.
für Werkstattinfos und Werbung**
(Providervertrag erforderlich)
- **Scannergestützte Lagerführung**
(spezieller Scanner erforderlich)

Mindestanforderungen Hardware / System (Mindest-Empfehlung)

Einplatzsystem / Hardware

1,6 GHz Prozessor
128 MB RAM
15 GB freier Festplattenspeicherplatz
CD-ROM Laufwerk
Windows 2000/XP*
SVGA 2MB (Auflösung 800x600 True Color)
Mouse
ISDN Karte (empfohlen)
Soundkarte (empfohlen)
Tintenstrahl oder Laserdrucker (empfohlen)

Mehrplatzsystem / Server

2 GHz Prozessor
512 MB RAM
20 GB freier Festplattenspeicherplatz
CD-ROM Laufwerk
SVGA 2MB (Auflösung 800x600 High-Color)
Windows-Server (2000 SP4, 2003)*
Mouse
Tintenstrahl oder Laserdrucker (empfohlen)

Mehrplatzsystem / Station

1,6 GHz Prozessor
128 MB RAM
5 GB freier Festplattenspeicherplatz
CD-ROM Laufwerk
SVGA 2MB (Auflösung 800x600 True Color)
Windows 2000/XP*
Microsoft InterNet-Explorer 5
Mouse

* Ältere 32bit-Versionen von Microsoft werden von uns auch bedient, jedoch nicht mehr von Microsoft gepflegt und müssen daher ggf. im Einzelfall getestet werden.

Drucker

Drucker müssen nach den gewünschten Erfordernissen angeschlossen sein. Car-Dealer Win32 nutzt die Druckersteuerung von Windows, daher sind Druckereinrichtungen unter Windows vorzunehmen. Achten Sie dazu auf die vom Hersteller empfohlenen und aktuellen Treiber.

Grafik/Bilder

HAFU nutzt JPG- und GIF-Dateien. Alle Scannerprogramme, Fotogeräte, etc. die Dateien dieser Formate liefern, sollten verwendbar sein.

Peripherie

Sonstige Geräte müssen nach den gewünschten Erfordernissen angeschlossen sein. Car-Dealer Win32 nutzt die Ressourcen von Windows, daher sind Einrichtungen unter Windows und den zugehörigen Treibern vorzunehmen. HAFU-Programme sind nicht für jede beliebige Peripherie vorgesehen, daher ggf. Rücksprache halten.

Wartung/Pflege

Für die Wartung/Pflege der Programme muss ein Internet-Zugang eingerichtet sein.

Service & Support

Einarbeitung / Schulung

Wir bieten ein ausgereiftes und auf die einzelnen Anwendergruppen abgestimmtes Seminarangebot. Unser Ziel ist es, dass unsere Kunden und deren Mitarbeiter das System beherrschen, damit zum Nutzen auch die Freude und Zufriedenheit im Umgang mit den Programmen kommt. Für diese Schulungen stehen im firmeneigenen Schulungszentrum u.a. komplett eingerichtete Computer-Systeme zur Verfügung, an denen maximal zwei Teilnehmer je Arbeitsplatz arbeiten. Bei Seminaren wird auch auf die Belange der einzelnen Betriebe eingegangen, so dass eine Anpassung der Standard-Software an den Bedarf erleichtert wird. Diese Möglichkeiten sollen einen problemlosen Einstieg, auch für unbedarfte der EDV gewährleisten. Das Seminar, **Werkstatt I, steht neben unseren Anwendern auch Interessenten offen**, die dabei selbst erfahren können, wie leicht die Bedienung der Programme ist. Außerdem können sie sich so einen tieferen Einblick in das Programm-Paket und seine Möglichkeiten verschaffen.

Hotline

Später hilft im Rahmen des Software-Pflegevertrages während der Geschäftszeit unsere Hotline, die als zuverlässig und kompetent unter den Anwendern bekannt ist, gerne weiter, wenn Fragen oder Probleme auftreten. Durch Telefon und vor allem eine ISDN-Verbindung stellen Entfernungen heute kein Problem mehr dar. So stehen wir und vor allem unsere Hotline während der Geschäftszeit immer zur Verfügung.



Unser Angebot für einen schnellen und problemlosen Datenaustausch: ISDN - Fernwartung und InterNet



Die Fernwartung ermöglicht Ihnen den Empfang von Daten und Programmen, sowie die Pflege Ihres Systems direkt aus unserem Hause. Die Telefonverbindung entfällt. Programme und Daten können von Ihnen zu uns oder von uns an Sie, innerhalb weniger Sekunden/Minuten mit hoher Geschwindigkeit gesendet werden. Dadurch entfällt bei diesem Verfahren der oft langwierige und ggf. Fehler verursachende Diskettenversand. Auch der Start einer solchen Fernwartungs-Sitzung erfolgt selbstverständlich über einen eingebundenen Menüpunkt. Dadurch wählt Ihr PC unseren PC an und ein Mitarbeiter kann dann diesen ISDN-Anruf entgegennehmen und für Sie tätig werden. **Bei Einsatz eines VPN-fähigen Routers wird die Fernwartung auf Wunsch auch via VPN eingerichtet.**

Technologien

- Volle Windows 32bit Software
- Sämtliche Bearbeitungsmöglichkeiten durch Windows - Unterstützung / Voreinstellungen
- Beliebige Druckerkonfiguration durch entsprechende Windows - Treiber
- Access-basierende Datenbanktechnologie, dadurch offen für weitere Windows - Applikationen
- SQL-Abfragen für beschleunigte Zugriffszeiten
- Ausschließlich JPG und GIF Bildformate für Speicherersparnis und Internet - Bereitstellung
- Textbearbeitung mit RTF - Dateien
- Reportfunktionen mit Weiterverarbeitungsmöglichkeit als Exportdatei in Standardformaten oder Email
- Starke Unterstützung von Internet - Technologien für Support, Informationen und Fahrzeugverkauf, sowie Filialanbindung